

- Tumač IV. Izmjena i dopuna:**
- 1 Korekcija granice Općine i naselja prema podacima DGU - SRPJ 2015 (—X— granica Općine iz PPUO koja se briše, — granica Općine prema DGU).
  - 2 Urtane su granice naselja.
  - 3 Dopuna prikazom uređenih i neuređenih neizgrađenih dijelova građevinskih područja.
  - 4 Dopuna prikazom proširenja građevinskih područja.
  - 5 Proširenje groblja s mrtvačnicom i određivanje alternativne lokacije mrtvačnice u naselju Rakovec.
  - 6 Brisanje obveze izrade UPU-a za izgrađeni dio naselja Rakovec.
  - 7 Korekcija granice UPU-a za neizgrađeni dio naselja Rakovec i usklađenje tumača.
  - 8 Korekcija i dopuna trase postojeće državne/lokalne/nerazvrstane ceste prema stvarnom stanju izgrađenosti.

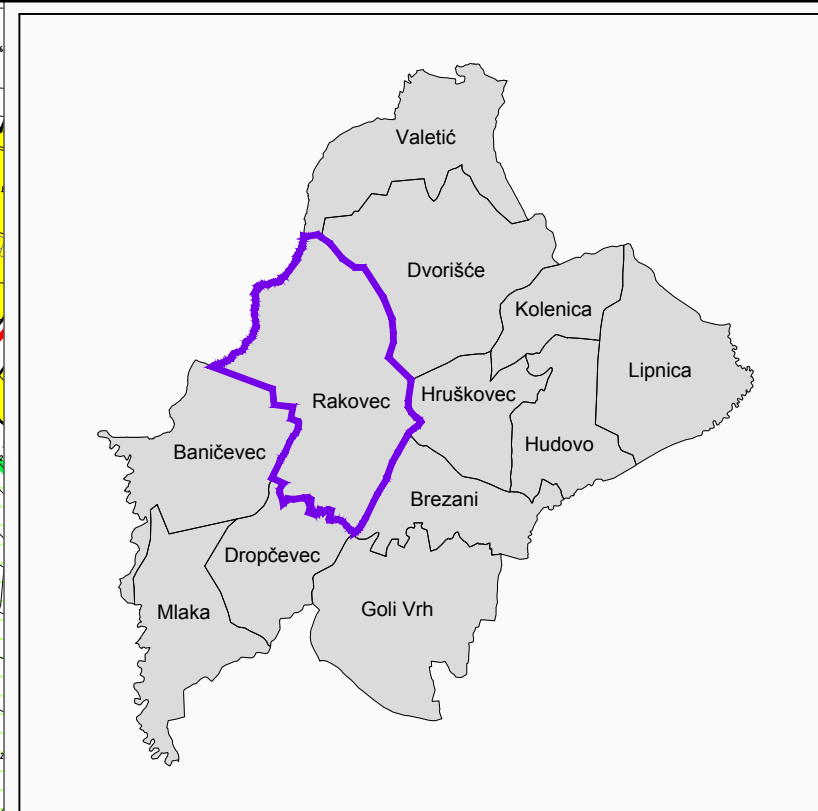

- TUMAČ ZNAKOVLJA:**
- TERITORIJALNE I STATISTIČKE GRANICE**
- 1 GRANICA OPĆINE
  - 2 GRANICA NASELJA
- KORIŠTENJE I NAMJENA PROSTORA**
- 4 PROŠIRENJE GRAĐEVINSKOG PODRUČJA
- GRAĐEVINSKA PODRUČJA - POVRŠINE ZA RAZVOJ I UREĐENJE NASELJA**
- 3 STAMBENA I MJEŠOVITA NAMJENA - izgrađeni dio
  - STAMBENA I MJEŠOVITA NAMJENA - neizgrađeni i uređeni dio
  - M MJEŠOVITA I JAVNA NAMJENA - izgrađeni dio
  - M MJEŠOVITA I JAVNA NAMJENA - neizgrađeni i uređeni dio
  - M MJEŠOVITA I JAVNA NAMJENA - neizgrađeni i neuređeni dio
  - Z ZELENA POVRŠINA
- GRAĐEVINSKA PODRUČJA - POVRŠINE IZDOJENE NAMJENE IZVAN NASELJA**
- 5 G GROBLJE - izgrađeni dio
  - G GROBLJE - neizgrađeni uređeni dio
  - ALTERNATIVNA LOKACIJA MRTVAČNICE (izdvojeni sadržaj groblja)
- OBUHVAAT DETALJNIJIH PLANOVA**
- 7 URBANISTIČKI PLAN UREĐENJA (postojeće / planirano)
- ZAŠTITA KRAJOLIKA I KULTURNIH DOBARA**
- KRAJOLIK**
- K PODRUČJA OSOBITIH VRIJEDNOSTI ZA IDENTITET PROSTORA
- SPOMENIČKA PODRUČJA I CJELINE**
- SPOMENIČKA PODRUČJA I CJELINE**
1. POVIJESNA NASELJA I DIJELOVI POVIJESNIH NASELJA
  - 1.2. NASELJA GRADSKO SEOSKIH OBILJEŽJA
    - 1.2.1.
  2. POVIJESNE GRAĐEVINE I SKLOPOVI
    - 2.2. CRKVE I KAPELE
    - 2.4. STAMBENE GRAĐEVINE I KURIJE
    - 2.6. GRAĐEVINE JAVNE NAMJENE
    - 2.7. GOSPODARSKE GRAĐEVINE
  3. MEMORIJALNA BAŠTINA
    - 3.0. MEMORIJALNA PODRUČJA I OBILJEŽJA
    - 3.0.1.
  5. ARHEOLOŠKA BAŠTINA
    - 5.0. ARHEOLOŠKI LOKALITETI
    - 5.0.1.
- ZONE ZAŠTITE KULTURNIH DOBARA**
- B ZONA B - OBUHVAAT ZAŠTITE ZA ZAŠTIĆENU (R) I PREVENTIVNO ZAŠTIĆENU (P) BAŠTINU
  - E ZONA E - OBUHVAAT ZAŠTITE ZA PREDLOŽENU (PR) I EVIDENTIRANU (ZPP) BAŠTINU
  - ARH ARHEOLOŠKA ZONA
- SPOMENIČKI STATUS**
- 1.1.1. REGISTRIRANO (R) ILI ZAŠTIĆENO RJEŠENJEM O PREVENTIVNOJ ZAŠTITI (P)
  - 1.1.1. PREDLOŽENO ZA ZAŠTITU (PR)
  - 1.1.1. ZAŠTITA PROSTORNIM PLANOM (ZPP)
- PROMET CESTOVNI PROMET**
- POSTOJEĆA CESTA
  - PLANIRANA CESTA

**ZAGREBAČKA ŽUPANIJA  
OPĆINA RAKOVEC**

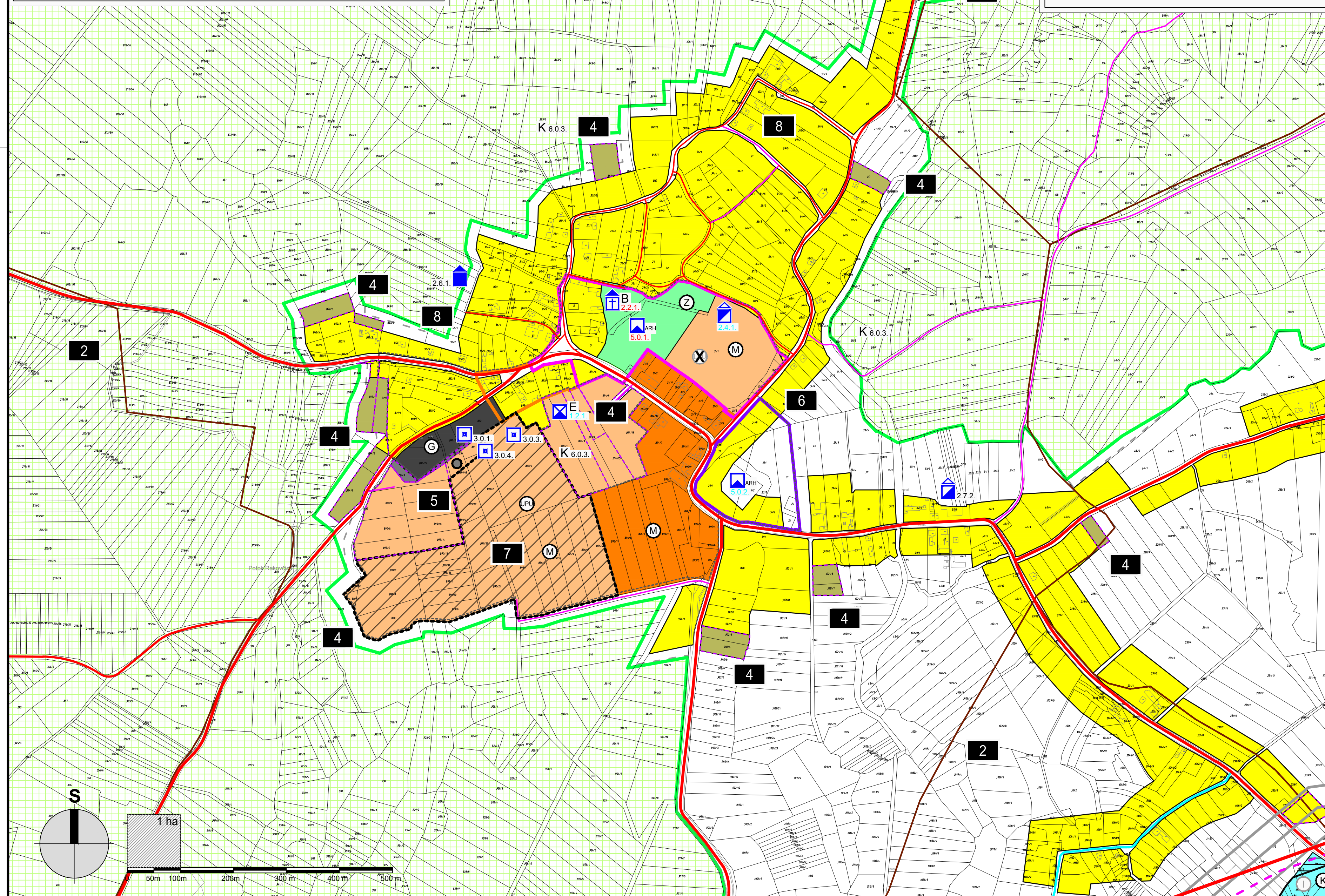
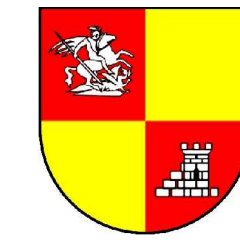

**IV. IZMJENE I DOPUNE  
PROSTORNOG PLANA UREĐENJA  
OPĆINE RAKOVEC**

**4.5. GRAĐEVINSKA PODRUČJA**  
MJERILO 1 : 5 000

Županija: <b>ZAGREBAČKA ŽUPANIJA</b>	
Jedinica lokalne samouprave: <b>OPĆINA RAKOVEC</b>	
Naziv i faza izrade Plana: <b>IV. IZMJENE I DOPUNE PROSTORNOG PLANA UREĐENJA OPĆINE RAKOVEC</b>	
Naziv kartografskog prikaza: <b>RAKOVEC</b>	
Broj kartografskog prikaza: <b>4.5.</b>	Mjerilo kartografskog prikaza: <b>1 : 5 000</b>
Objava Odluke Općinskog vijeća o izradi Plana: Glasnik Zagrebačke županije, br. 29/16	Objava Odluke Općinskog vijeća o donošenju Plana: Glasnik Zagrebačke županije, br. 30/17
Datum objave javne rasprave: 09.06.2017.	Javni uvid održan: od 19.06. do 03.07.2017.
Pečat tijela odgovornog za provođenje javne rasprave:  M.P.	Odgovorna osoba za provođenje javne rasprave: <b>Brankica Benc</b> , dipl.oec.  potpis
Mišljenje na Konačni prijedlog Plana prema članku 107. Zakona o prostornom uređenju ("Narodne novine", br. 153/13): <b>Sukladno čl. 107. st. 4. Zakona o prostornom uređenju, mišljenje se ne pribavlja.</b>	
Izradivač elaborata: <b>Zavod za prostorno uređenje Zagrebačke županije</b> Ulica grada Vukovara 72, 10000 Zagreb	
Pečat stručnog izradivača Plana:  M.P.	Ravnateljica Zavoda za prostorno uređenje: <b>Željka Kućinić</b> , dipl.ing.arh.  potpis
Pečat odgovornog voditelja izrade Plana:  M.P.	Odgovorni voditelj izrade Plana: <b>Ana Šivrić Mihelić</b> , dipl.ing.arh.  potpis
Stručni tim u izradi Plana: <b>Vitomir Štokić</b> , dipl.ing.arh., <b>Andrea Galić</b> , dipl.ing.grad., spec.ekoinženjerstva <b>Melita Sabranović</b> , dipl.ing.arh., <b>Roberta Pišpek</b> , dipl.ing.grad., <b>Željka Kućinić</b> , dipl.ing.arh.	
<b>Hrvoje Kujundžić</b> , dipl.ing.arh., <b>Zoran Tonković</b> , prof.geograf., Domagoj Duvančić, dipl.ing.prom., <b>Mara Čuro</b> , grad.teh., <b>Goran Rozga</b> , univ.spec.oec., <b>Mato Jurić</b> , dipl.iur.	
Pečat Općinskog vijeća:  M.P.	Predsjednik Općinskog vijeća: <b>Ivan Zadravec</b>  potpis
Istovjetnost ovog Plana s izvornikom ovjerava:  M.P. Pečat nadležnog tijela	Istovjetnost ovog Plana s izvornikom ovjerava:  potpis